

Zákaznický účet

3048 8532

**Zákazník 3000877149**

Základní škola, Česká Lípa, Šluknovská  
2904, příspěvková organizace  
Šluknovská 2904  
470 01 Česká Lípa  
IČO 48283070

Základní škola, Česká Lípa, Šluknovská 2904,  
příspěvková organizace  
Šluknovská 2904  
Česká Lípa  
470 01 Česká Lípa 1

Vážený zákazníku,

tato faktura za elektřinu číslo 185076641 byla vystavena dne 12.01.2026. V odběrném místě č. 8111189039, **Šluknovská 2904, Česká Lípa**, byla za období od 01.12.2025 do 31.12.2025 dodaná elektřina v množství 12230 kWh, počáteční stav elektroměru č. 55157836 - VT: 586071 kWh, konečný stav VT: 598301 kWh.

**Nedoplatek ve výši 84.043,00 CZK prosíme uhradte do data splatnosti.**

**K úhradě celkem** 84.043,00  
**Datum splatnosti** 29.01.2026  
**Doporučené datum úhrady** 26.01.2026  
**Bankovní spojení** 000019-2784000277/0100  
**Variabilní symbol** 30488532

Částky jsou uvedeny včetně DPH Částka CZK  
Elektřina a regulované služby 84.043,44  
Haléřové vyrovnání -0,44

**Výsledkem fakturace je nedoplatek ve výši 84.043,00**

**Cenový přehled, včetně regulovaných služeb a ostatních daní**

Účtované množství	Průměrná jednotková cena (bez DPH)	Celkem CZK (bez DPH)	Celkem CZK (s DPH)
VT 12230 kWh	5,31 CZK/kWh	64.965,64	78.608,42
1 měsíc	4.491,75 CZK/měsíc	4.491,75	5.435,02
Souhrn částek celkem		69.457,39	84.043,44

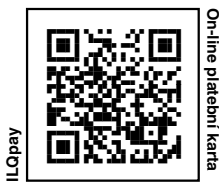
**Obchodní zástupce**

Ondřej Štimpl

e-mail: [ondrej.stimpl@pre.cz](mailto:ondrej.stimpl@pre.cz)

tel.: 267 053 480

**FAKTURACE** 267 053 255  
**PORUCHOVÁ LINKA ČEZ** 800 850 860

**VYÚČTOVÁNÍ SPOTŘEBY ELEKTŘINY KE DNI 12.01.2026**

Odběrné místo č. 8111189039, EAN OPM 859182400408757075

Šluknovská 2904, Česká Lípa

**AKTIV KLASIK 24, C02d, jistič 3x315 A****Údaje o měřicím zařízení**

Číslo elektroměru	Období	Počáteční stav	Konečný stav	Naměřeno kWh
55157836	01.12.2025 31.12.2025	586071	598301	12230
Spotřeba celkem				12230

**Zúčtované částky celkem - rozpis dodávky elektřiny a regulovaných služeb**

Položka	Sazba	Období	Počet jednotek	Jednotka	CZK/Jednotka	Celkem CZK
Silová elektřina	VT	01.12.2025 31.12.2025	12230	kWh	2,29000	28.006,70
Plat za odběrné místo	OM	01.12.2025 31.12.2025	1	měsíc	0,00	0,00
Daň z elektřiny		01.12.2025 31.12.2025	12230	kWh	0,02830	346,11
<b>Obchod s elektřinou</b>						<b>28.352,81</b>
Plat za distribuované množství	C02d	01.12.2025 31.12.2025	12230	kWh	2,32777	28.468,63
Hl.jistič / Plat za příkon 3x315 A	C02d	01.12.2025 31.12.2025	1	měsíc	4.479,30	4.479,30
Distribuční služby ČEZ Distribuce, a. s.						32.947,93
Systémové služby		01.12.2025 31.12.2025	12230	kWh	0,17092	2.090,35
Podpora elekt. z podporovaných zdrojů energie		01.12.2025 31.12.2025	12230	kWh	0,49500	6.053,85
Provoz nesíťové infrastruktury		01.12.2025 31.12.2025	1	měsíc	12,45	12,45
<b>Regulované služby</b>						<b>41.104,58</b>
<b>Elektřina a regulované služby celkem bez DPH</b>						<b>69.457,39</b>

**Daňový přehled**

Položka	Základ DPH CZK	Sazba DPH	DPH CZK	Částka CZK Celkem
Elektřina a regulované služby	69.457,39	21 %	14.586,05	84.043,44
<b>Celkem</b>	<b>69.457,39</b>		<b>14.586,05</b>	<b>84.043,44</b>

**Vývoj spotřeby elektřiny v odběrném místě**

energie v kWh

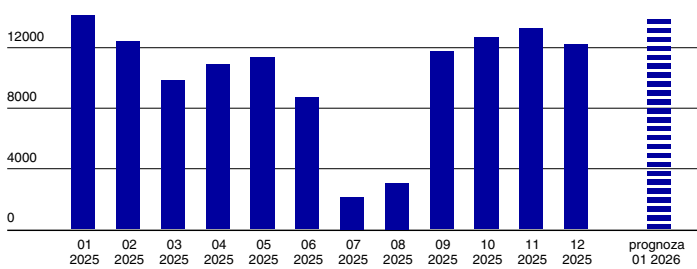

Zpráva pro zákazníka: Výpočet platby podpory elektřiny z podporovaných zdrojů energie je prováděn dle zákona dvojitým způsobem - součinem zákazníkem odebraného množství v kWh a jednotkové ceny, která se uvádí v CZK/kWh a součinem počtu fází a jmenovité proudové hodnoty hlavního jističe před elektroměrem (ampérová hodnota se zaokrouhluje na celé ampéry nahoru) a stanovené ceny za A/měsíc. Ve faktuře je použit levnější způsob výpočtu. Cena regulovaných služeb je stanovena od 1.1.2026 v souladu s cenovým výměrem ERÚ č. 14/2025 ze dne 27.11.2025.

## Skupina PRE a životní prostředí

Ochrana životního prostředí patří mezi klíčové evropské priority. Také všechny společnosti Skupiny PRE si uvědomují svoji odpovědnost vůči životnímu prostředí a snaží se o neustálé zlepšování podmínek pro jeho ochranu. Skupina PRE se věnuje této problematice už mnoho let s maximální pozorností a dodržuje zákonné předpisy ve všech oblastech životního prostředí. Další podrobnosti včetně „Politiky ochrany životního prostředí“ jsou k dispozici na [www.pre.cz](http://www.pre.cz).

## Podíl zdrojů elektřiny

Podíl jednotlivých zdrojů energie na množství elektřiny dodané do odběrného místa zákazníka v souladu se zbytkovým energetickým mixem za rok 2024: uhlí 39,62%, jádro 38,09%, zemní plyn 5,15%, OZE 16,87%, druhotné zdroje 0,16%, ostatní zdroje 0,11%. Informace o dopadu výroby elektřiny na životní prostředí: [www.chmi.cz](http://www.chmi.cz), [www.mpo.cz](http://www.mpo.cz), [www.env.cz](http://www.env.cz).

## Jednodušší faktura

Fakturu Vám můžeme zasílat elektronicky ve formátu PDF na Vaši e-mailovou adresu nebo v papírové podobě pouze v rozsahu části A, popřípadě části A a části B, pokud nás o to požádáte. Část A obsahuje v úvodní části konečné stavy elektroměru pro případnou kontrolu. Faktura v plném rozsahu je Vám přitom vždy k dispozici na zákaznickém portálu „Moje PRE“ na [www.pre.cz](http://www.pre.cz).

## Jak postupovat při reklamaci faktury

Vzniknou-li chyby nebo omyly při vyúčtování elektřiny nesprávným odečtem, použitím nesprávné sazby, početní chybou apod., máte nárok na vyrovnání nesprávně vyúčtovaných částek. Reklamaci vyúčtování dodávky elektřiny nebo regulovaných služeb je nutné uplatnit písemně (na uvedenou adresu dodavatele) bez zbytečného odkladu. PRE reklamaci přezkoumá a výsledek oznámí písemně do 15 kalendářních dnů ode dne doručení reklamace. Je-li na základě reklamace vystaven opravný daňový doklad (opravná faktura), považuje se současně za informaci o výsledku reklamace. V případě jakýchkoli nejasností volejte Zákaznickou linku PRE 800 550 055.

## Způsob řešení sporů

Smluvní strany budou postupovat tak, aby případné spory byly urovnány smírnou cestou. Kterákoliv strana je oprávněna předložit spor k rozhodnutí ERÚ v případech, kdy je dána příslušnost tohoto úřadu dle zákona. Spory jsou s konečnou platností řešeny před věcně a místně příslušným soudem. V případě soudního řízení, jehož účastníkem bude zákazník, který má sídlo, bydliště či místo podnikání v zahraničí, je místně příslušný soud dle sídla dodavatele PRE a rozhodným právem je právo České republiky.

## Výpočet DPH na faktuře

Výpočet DPH na faktuře je proveden v souladu se zákonem č. 235/2004 Sb., o dani z přidané hodnoty. DPH se stanoví z rozdílu základu DPH z poskytnutého zdanitelného plnění a základu DPH z přijatých plateb (záloh). Daňový doklad v části A faktury uvádí hodnoty DPH vypočtené z výsledných základů daně v jednotlivých sazbách DPH (daňový doklad v části A faktury se vystavuje jen plátcům DPH). Detailní výpočet DPH je uveden v části B faktury. V případě použití jednodušší faktury jen v rozsahu části A, viz výše, zahrnuje část A i detailní výpočet DPH.

## Možnosti změny obchodníka s elektřinou

Zákazník má právo na bezplatnou volbu a změnu dodavatele elektřiny. Realizace práva na změnu dodavatele bez řádného ukončení smlouvy se stávajícím dodavatelem může vést k postihu zákazníka (smluvní pokuta, náhrada škody) ze strany stávajícího dodavatele.

## Ukončení závazku ze smlouvy

Datum ukončení závazku ze smlouvy je 31.12.2026.

## Jak platit

Předpisy z fakturace (nedoplatky, zálohy) můžete hradit ve prospěch kteréhokoliv níže uvedeného bankovního účtu dle Vašeho výběru:

000019-2784000277/0100 (KB)  
000000-0017303403/0300 (ČSOB)  
994404-0749238002/0800 (ČS)

Zaplatit můžete jednoduše pomocí QR kódu převodním příkazem nebo iLQpay QR kódem on-line prostřednictvím platební karty.  
Více na [www.pre.cz/zpusob-uh rady](http://www.pre.cz/zpusob-uh rady).

## Důležité kontaktní údaje PRE

### Zákaznická linka PRE

tel.: 800 550 055 (Po-Pá 8.00–18.00 hod.)  
[www.pre.cz/kontakt](http://www.pre.cz/kontakt)

### Zákaznické centrum PRE

Praha 1, Jungmannova 31 (palác Adria)  
Praha 4, Vladimírova 18  
Otevřeno Po a St 8.30–18.00 hod., Út a Čt 8.30–16.00 hod., Pá 8.30–12.00 hod.

### Centrum služeb PRE

Praha 1, Jungmannova 28 (palác TeTa)  
Tel: 800 550 055, e-mail: [centrum.sluzeb@pre.cz](mailto:centrum.sluzeb@pre.cz), [www.premereni.cz/sluzby](http://www.premereni.cz/sluzby)  
Otevřeno Po a St 9.00–18.00 hod., Út a Čt 9.00–16.00 hod., Pá 9.00–12.00 hod.

### Ombudsman Skupiny PRE

e-mail: [ombudsman@pre.cz](mailto:ombudsman@pre.cz), [www.pre.cz/ombudsman](http://www.pre.cz/ombudsman)

## Jiné důležité kontakty

### Energetický regulační úřad

[www.eru.cz](http://www.eru.cz), [eru@eru.cz](mailto:eru@eru.cz), Masarykovo náměstí 5, 586 01 Jihlava  
tel.: 564 578 666 – ústředna, ID datové schránky ERÚ: eeuauu7  
dislokované pracoviště: Jankovcova 1566/2b, 170 00 Praha 7, tel.: 255 715 555 – ústředna  
srovnání nabídek obchodníků: <https://www.eru.cz/cs/srovnani-nabidek-elektriny>  
Energetický regulační úřad vykonává činnost jednotného kontaktního místa.

### Ministerstvo průmyslu a obchodu (MPO)

[www.mpo.cz](http://www.mpo.cz), [posta@mpo.cz](mailto:posta@mpo.cz), Na Františku 32, 110 15 Praha 1  
tel.: 224 851 111 – ústředna, ID datové schránky MPO: bxtaaw4  
kontaktní údaje na spotřebitelské organizace: <https://www.mpo.cz/cz/ochrana-spotrebitele/pruvodce-pro-spotrebitele/spotrebiteleske-organizace--251663/>

## Vysvětlivky

**Zákaznický účet** – účet dodávky elektřiny vedený ke smluvnímu vztahu, zahrnuje stav závazků a pohledávek (saldo).

**DPH** – daň z přidané hodnoty.

**DUZP** – datum uskutečnění zdanitelného plnění.

**SIPO** – sružené inkaso plateb obyvatelstva, platební nástroj České pošty, s.p.

**Otevřená položka** – částečné nebo úplné nevyrovnané pohledávka nebo závazek vedený u zákaznického účtu.

**Centový přehled** – uvádí průměrné a celkové ceny elektřiny a regulovaných služeb dodávky elektřiny a průměrné a celkové ceny všech zahrnutých stálých měsíčních plateb. Průměrné ceny jsou odvozeny od celkové spotřeby elektřiny za fakturační období a délky fakturačního období a vypočteny prostým průměrem.

**EAN** – jednoznačný identifikátor odběrného místa.

**TDD** – typový diagram dodávky. Typový diagram je prostředek, který umožňuje převod spotřeby energie za období na profil s hodinovou periodou. Jednotlivé naměřené hodnoty [kWh] se přiřazují k vzorovým typovým diagramům (třídám) dle distribuční sazby. Výsledné diagramy slouží pro výpočty odhadů potřeb a záloh (zejména je-li významný sezónní výkyv spotřeby) a pro bilanční výpočty OTE.

**Silová elektřina** – elektřina, která vykonává elektrickou práci [kWh]. Je obchodována na trhu s elektřinou. Cena silové elektřiny je smluvní.

**Plat za odběrné místo** – složka ceny, která odráží podíl stálých nákladů vyvolaných dodávkou silové elektřiny u obchodníka s elektřinou. Cena položky je smluvní.

**Daň z elektřiny** – je stanovena dle zákona č. 261/2007 Sb., o stabilizaci veřejných rozpočtů. Je hrazena za finální produkt, tj. konečnými spotřebiteli.

**Obchod s elektřinou** – náklady spojené s dodávkou elektřiny od obchodníka s elektřinou, tedy součet ceny silové elektřiny, poplatku za odběrné místo a daně.

**Distribučné množství** – množství silové elektřiny dopravené distributorem z distribuční soustavy do odběrného místa. Cena za distribuované množství elektřiny je regulována ERÚ.

**Hlavní jistič** – jistič o omezující prvek v elektroinstalaci. Je instalován před elektroměrem. Hodnota v A (ampér) je rozhodná pro určení výše cenové položky **plat za** (rezervovaný) **příkon**. Cena platu je regulována ERÚ.

**Distribuční služby PDS** – cena za činnosti příslušného provozovatele distribuční soustavy spojené s dopravou a transformací elektřiny. Cena služeb je regulována ERÚ a je složena z cenových položek distribuované množství a plat za příkon.

**Systémové služby** – cenová položka, je stanovena za činnosti společnosti ČEPS, která provozuje elektroenergetickou přenosovou soustavu v ČR. Cena systémových služeb je regulována ERÚ.

**Podpora elektřiny z podporovaných zdrojů energie** – cenová položka, odráží cenu za krytí vícenáskladů spojených s podporou elektřiny z obnovitelných zdrojů, kombinované výroby elektřiny a tepla a druhotných zdrojů. Cena je regulována státem a ERÚ.

**Činnosti operátora trhu** – cenová položka za činnosti společnosti Operátora trhu a Energetického regulačního úřadu. Cena je regulována ERÚ a nařízením vlády.

Podrobnější informace naleznete na [www.pre.cz](http://www.pre.cz)

Pražská energetika, a. s.

Na Hroudě 1492/4, 100 00 Praha 10, IČO: 60193913, DIČ: CZ60193913

Zapsaná v obchodním rejstříku vedeném Městským soudem v Praze, oddíl B, vložka 2405