

VÝZTUŽ PŘI HORNÍM POVRCHU DESKY (cm²/m), M 1 : 100

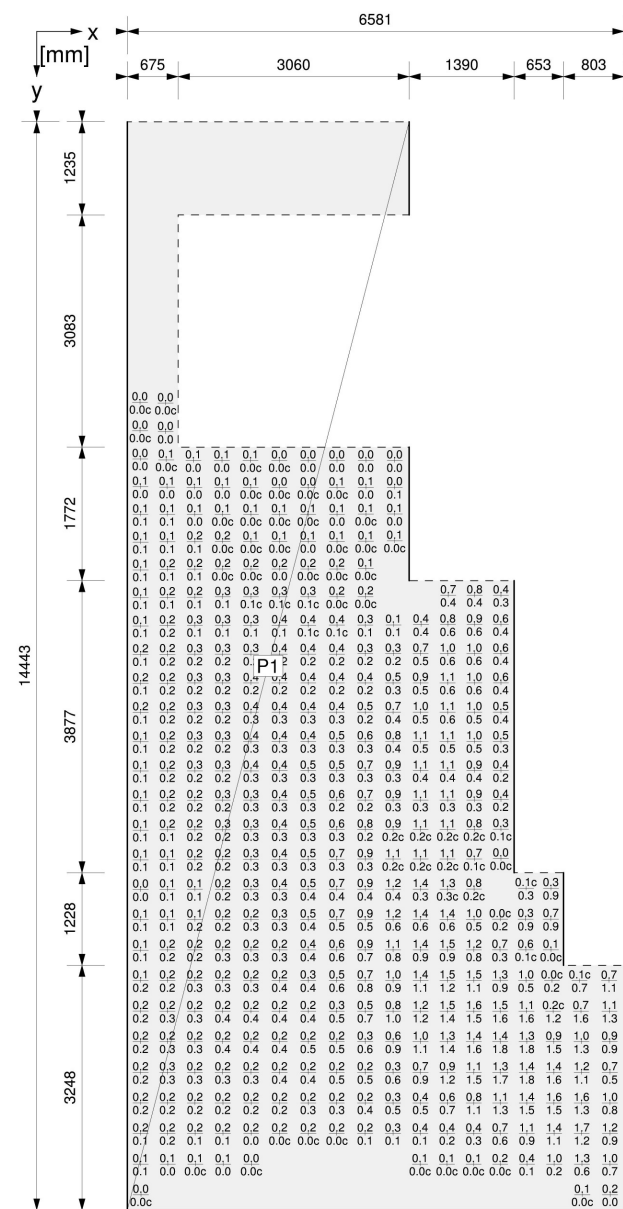

(shodná při obou površích stěny)



VÝZTUŽ PŘI SPODNÍM POVRCHU DESKY (cm²/m), M 1 : 100

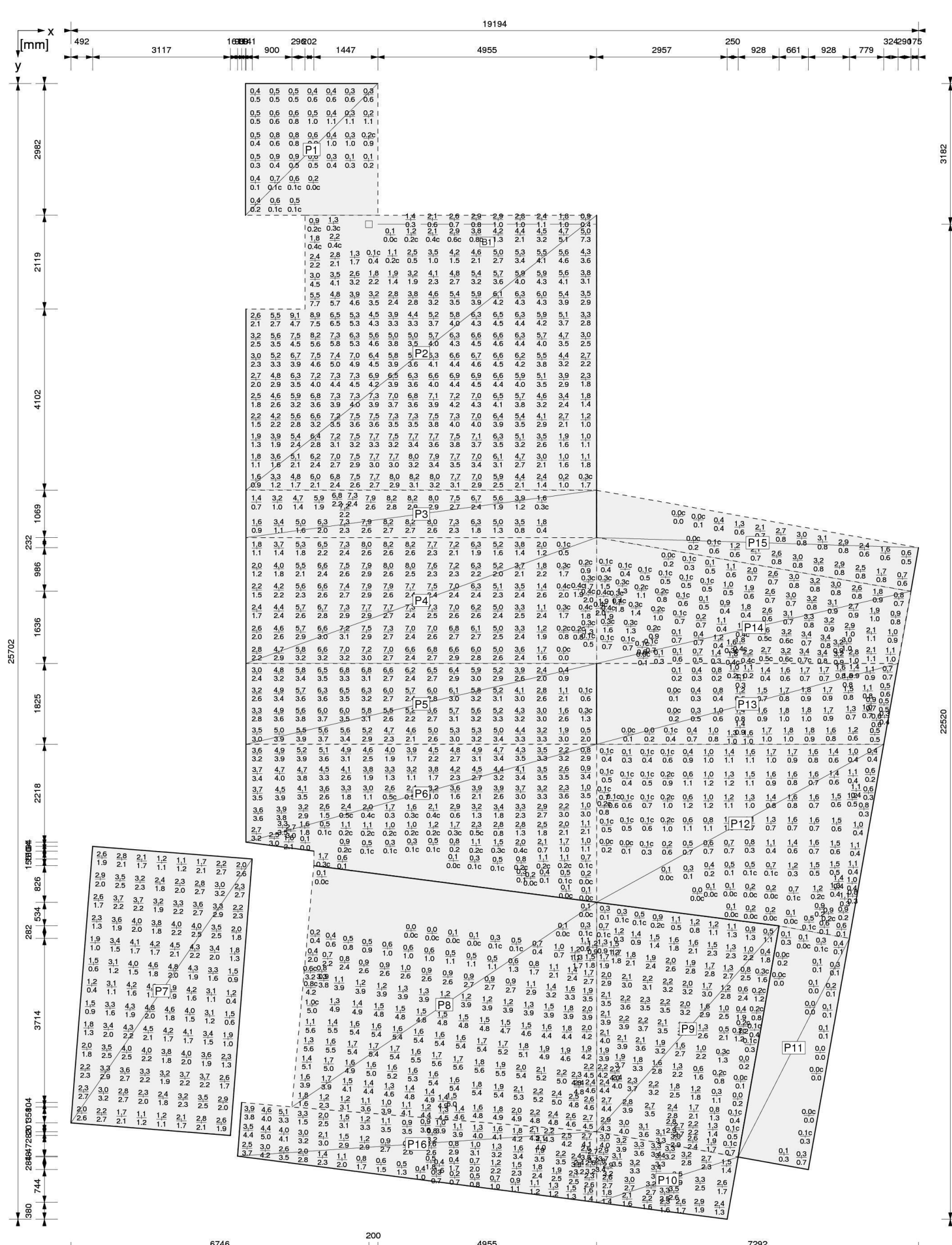

DETAIL "A" - PRŮŘEZ PRŮVLAKU "Z"

DETAIL "A" - PRŮŘEZ PRŮVLAKU "Z"

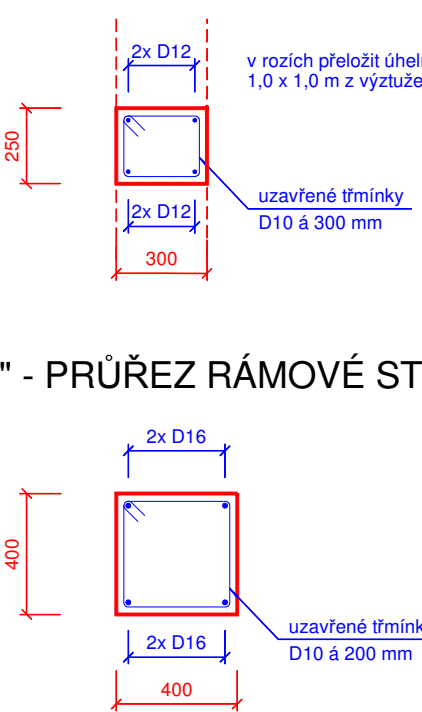
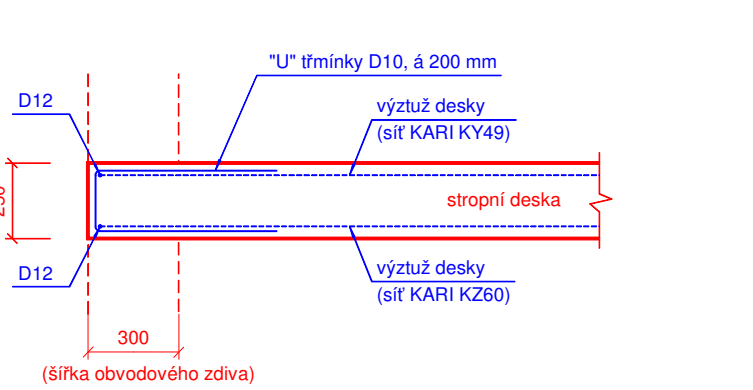
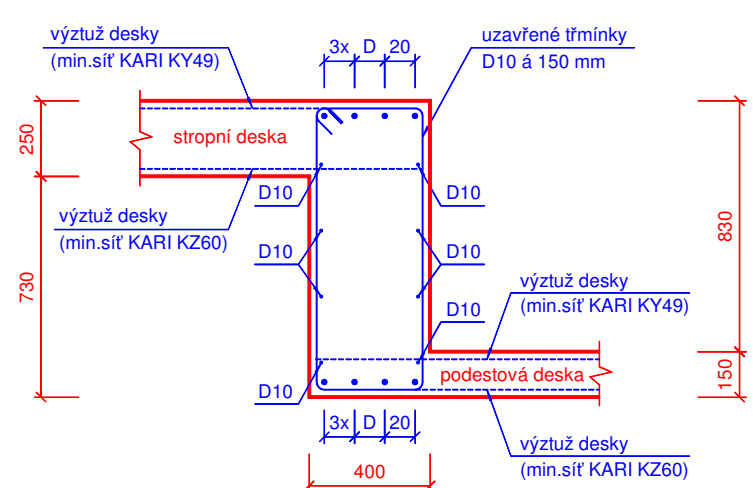

VÝPIS MATERIÁLŮ A HMOT :

beton LC25/28 D1,6/XC1/S4	70,2 mc
ocel 10505 (R, BS), krytí 30 mm	165,0 kg/mc (cca 11.500 kg)
stykování výztuže přesahem na kotevní délky	
nosné prvky pro přerušení tepelného mostu H=160 mm	19,0 bm

Poznámka : Výkresová dokumentace není dokumentací výrobní a nenahrazuje armovací výkresy, které budou zpracovány dodavatelem konstrukce v souladu s jeho možnostmi a přiloženými diagramy nutných průřezů výtžbe. Zpracovatel návrhu předpokládá vytvoření stěny KARI KY 49 při horním a KZ 60 při spodním povrchu stropní desky a jejich doplnění o potřebnou přílohu. Bednění stropní desky bude provedeno s nadvýšením cca 50 mm uprostřed rozpětí. Smykové síly u vnitřních násočích podpor nebo pilířů budou vykresy smykovými řádkami (odhad cca 36 ks).

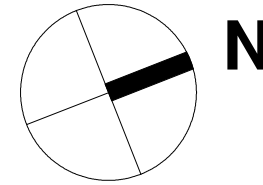
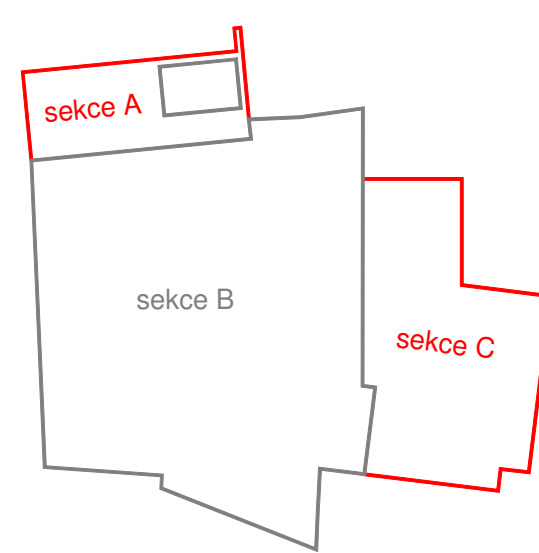
 $\pm 0,000 = 263,17 \text{ m.n.m. Bpx}$

INVESTOR: MĚSTO ČESKÁ LÍPA, náměstí T. G. Masaryka č.1, 470 36 Česká Lípa		AUTORIZOVANÉ PŘEDSTAVITELSTVO:					
ADRESA: REKONSTRUKCE JIRÁSKOVA DIVADLA V ČESKÉ LÍPĚ Panská 219, Česká Lípa		AUTORIZOVANÉ PŘEDSTAVITELSTVO:					
STUPEN: DOKUMENTACE PRO PROVEDENÍ STAVBY		AUTORIZOVANÉ PŘEDSTAVITELSTVO:					
ČÁST: D.1.2 - STAVEBNĚ-KONSTRUKČNÍ ŘEŠENÍ SO 01 a SO 02		GENERALNÍ PROJEKTANT:  Adam Ruijer Architects Šrbská 22, 610 02 Brno - Králova Pole Tel.: +42 518 938, Fax: +42 518 937, GSM: 603 283 041 Hoteřík nábřeží 19, 150 00 Praha 5 Tel.: +21 51 11 33, GSM: 603 799 403					
ODPOVĚDNÝ PROJEKTANT:	Ing.VLASTIMIL ČECHAN	ODPOVĚDNÝ PROJEKTANT:	Ing. arch. ADAM RUIJER				
VYPRACOVAVL:	Ing.VLASTIMIL ČECHAN	ARCHITEKT:	Ing. arch. ADAM RUIJER				
KONTROLOVAL:	Ing.VLASTIMIL ČECHAN	HIP:	Ing. MICHAL SURKA				
OBSAH VÝKRESU: STROPNÍ KONSTRUKCE NAD 2.NP - SEKCE "C"		C. ZAKÁZKA: <table border="1"> <tr> <td>DATUM:</td> <td>02/2020</td> <td> FORMAT: MĚRITKO: 1:50 </td> <td> C. VÝKŘ.: D.1.2.b-08 </td> </tr> </table>		DATUM:	02/2020	FORMAT: MĚRITKO: 1:50	C. VÝKŘ.: D.1.2.b-08
DATUM:	02/2020	FORMAT: MĚRITKO: 1:50	C. VÝKŘ.: D.1.2.b-08				
SADA:		SADA:					